

MONOGRÁFICO REGENERACIÓN IMPLANTES Y RFA



DR. GIULIANO FRAGOLA

- Licenciado en odontología Universidad Complutense de Madrid 1995.
- Master en implantología periodoncia y rehabilitación oral 1996.
- ITI Fellow y Speaker ITI (International Team for Implantology).
- Colaborador Klockner implant system desde 2012 .
- Colaborador Carestream dental desde 2016.
- Miembro comité de expertos Klockner área cirugía.
- Miembro del advisory board de la International Society for Digital Dentistry ISSD.
- Revisor para la editorial Quintessence; ITI treatment guide, European Journal of esthetic dentistry, Clinical Oral Implant Research, Quintessence Técnica e Internacional.

Secretaría Técnica:
Julen Calvo
Via Augusta - 158 9ª planta.
08006 Barcelona.
TEL. 931 851 912
jcalvo@klockner.es

IKC
INTERNATIONAL SOCIETY FOR CLINICAL IMPLANT RESEARCH

MONOGRÁFICO REGENERACIÓN IMPLANTES Y RFA

KLOCKNER

Vía Augusta, 158 · 9ª Planta
08006 Barcelona
Tel. 901 300 323
klockner@klockner.es

DR. GIULIANO FRAGOLA
10 DE NOVIEMBRE DE 2017
CÓRDOBA

MONOGRÁFICO REGENERACIÓN IMPLANTES Y RFA

OBJETIVOS:

Este curso abarca diferentes temas de actualidad con el objetivo de que el asistente conozca toda la gama de productos a su disposición para el tratamiento implantológico. Constará de dos partes bien diferenciadas, la teórica, que se desarrollará por la mañana, y un taller práctico que se realizará por la tarde.

Se describirá un sistema de implantes con sus dos modalidades a nivel gingival y óseo, con casos clínicos y trucos para su manejo. También se hablará del desdentado total, con las diferentes alternativas quirúrgico-restauradoras basadas en una planificación detallada y minuciosa y los pasos a seguir para poder preparar y ejecutar una carga inmediata en este tipo de situaciones.

En lo referente a sector anterior, se darán las claves para la colocación de implantes en la zona estética con un alto índice de predictibilidad en los resultados quirúrgicos y restauradores. La regeneración estará presente con toda la gama de productos para tratamiento de defectos, describiendo las diferentes opciones terapéuticas y materiales para llevarlas a cabo.

Y por último pero no menos importante, se presentará un sistema de análisis de frecuencia de resonancia, con el fundamento teórico necesario para poder utilizarlo en la práctica diaria, sacando el máximo provecho de este dispositivo.

Por la tarde se colocará un implante en modelos artificiales de resina en el sector anterior, aplicando los conocimientos adquiridos y complementándolo con la valoración de estabilidad primaria (ISQ).

SESIÓN DE MAÑANA – PARTE TEÓRICA

- Sistemas de implantes a nivel óseo y gingival.
- Desdentado total, claves en la planificación del tratamiento.
- Factores de planificación y colocación de implantes en sector anterior.
- Biomateriales y regeneración tisular.
- Análisis de frecuencia de resonancia.

SESIÓN DE TARDE – PARTE PRÁCTICA

Se colocará un implante en modelos artificiales de resina en el sector anterior, aplicando los conocimientos adquiridos y complementándolo con la valoración de estabilidad primaria (ISQ).

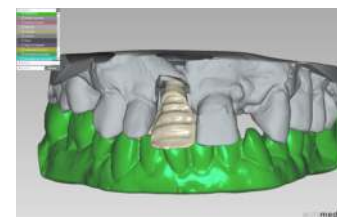

MONOGRÁFICO REGENERACIÓN IMPLANTES Y RFA

10 DE NOVIEMBRE 2017
CÓRDOBA

Horario
09.00 a 14.00 h.
15.00 a 19.30 h.

Precio:
300 € + IVA jornada completa.
100 € + IVA media jornada.

Secretaría Técnica:
Julen Calvo
Vía Augusta - 158 9ª planta.
08006 Barcelona.
TEL. 931 851 912
jcalvo@klockner.es

Plazas limitadas por riguroso orden de inscripción.
40-50 Personas Sesión Mañana – Parte Teórica
20 Personas Sesión Tarde – Parte Práctica

Lugar:
Colegio Oficial de Dentistas de Córdoba
Av. del Gran Capitán, 45
14006 Córdoba • T. 957 48 04 88



Vía Augusta, 158 · 9ª Planta
08006 Barcelona
Tel. 901 300 323
klockner@klockner.es